

O KSCOND foi concebido para atender a um público específico que necessita CONTROLAR o condomínio operacionalmente, registrando os fatos ocorridos, e os que ainda irão acontecer. De fácil operação e intuitivo, o sistema foi construído para ser rápido, seguro e preciso. Requer uma infra-estrutura mínima de um computador e podendo ser utilizado em rede.

Módulos / Rotinas

- Cadastro completo de: Unidades, Moradores e dependentes.
- Operacional:
 - Ocorrências (associa solicitante ao atendente e o registro da ocorrência)
 - Pessoal (dados pessoais, exames, afastamentos, advertência)
 - Material (controla o estoque e mostra os saldos para pedidos futuros)
 - Portaria (controla quem entra e quem foi visitado e quem autorizou)
 - Reservas (faz reservas de salão de festa, churrasqueira, quadra e etc)
 - Advertência (registra as advertências dos moradores)
 - Piscina (cadastra os usuários e seus respectivos exames)
 - Academia (cadastra os usuários e seus respectivos exames)
 - Mudanças (registra tanto entrada quanto de saída)
 - Claviculario (controla quem pegou as chaves)
 - Controle de extintores (controla validade e troca de extintor)

Com o KSCOND todas as informações estão disponíveis para uma rápida resposta a qualquer solicitação. Não há perda de tempo procurando nos papéis, a informação.

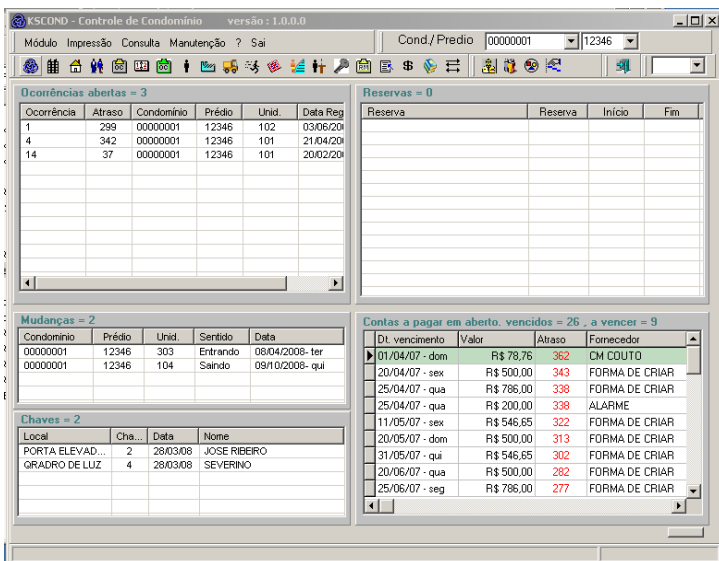

Cond.Mar de Prata

Saldo em estoque

Data:28/03/2008
Hora:15:06
pag:1/1

| Material | Otd | Est. min. | Varição | Ult. compra |
|---------------------------|--------|-----------|---------|----------------|
| ADMINISTRAÇÃO | | | | |
| CANETA ESFEROGRAFICA | 0,00 | 1 | -1,00 | 27/10/07 - sáb |
| CRACHAS PVC | 200,00 | 1 | 199,00 | 14/12/07 - sex |
| FOLHA A4 - RESMA | 4,00 | 2 | 2,00 | 14/12/07 - sex |
| ESCRITORIO | | | | |
| CD VIRGEM | 154,00 | 1 | 153,00 | 15/12/07 - sáb |
| LIMPEZA | | | | |
| PAPEL HIGIENICO | 0,00 | 1 | -1,00 | 09/11/07 - sex |
| VASSOURA | 49,00 | 5 | 44,00 | 15/12/07 - sáb |
| MANUTENÇÃO | | | | |
| BORRACHA DE VEDACAO PRIVA | 15,00 | 1 | 14,00 | 09/11/07 - sex |
| CIMENTO | 240,00 | 200 | 40,00 | 15/12/07 - sáb |
| ESCADA | 0,00 | 1 | -1,00 | 05/11/07 - seg |
| LAMPADA 60 W | 29,00 | 10 | 19,00 | 15/12/07 - sáb |
| LANTERNA | 1,00 | 1 | 0,00 | 01/11/07 - qui |
| PILHA | 0,00 | 1 | -1,00 | 01/11/07 - qui |
| TUBO PVC 2" | 0,00 | 1 | -1,00 | 30/12/99 - sáb |
| TUBO PVC 4" | 0,00 | 1 | -1,00 | 09/11/07 - sex |

lançamento

**Solicite uma demonstração
sem compromisso
2494-6574 / 2232-8488**

www.kelly-systems.com.br

Conheça nosso sistema para ponto eletrônico